

# Σεμινάριο - Workshop χρήσης υπηρεσιών του Πανεπιστημίου & χρήσιμες υπηρεσίες για έρευνα και μελέτη

ΣΥΝΔΕΣΗ  
VPN

ΧΡΗΣΗ  
EMAIL

ΕΡΕΥΝΑ  
ΠΗΓΕΣ

ΕΔΕΤ:  
ΠΙΘΟΣ

ΕΔΕΤ:  
ΑΝΑΦΑΝΔΟΝ

ΜΥΑΕΓΕΑΝ

Διοργάνωση

**myaegean**  
my.aegean.gr

Σεμινάριο - Workshop χρήσης υπηρεσιών του Πανεπιστημίου  
& χρήσιμες υπηρεσίες για έρευνα και μελέτη

1/20

## Σύνδεση VPN (Virtual Private Network)

Προσφέρει τη δυνατότητα σε απομακρυσμένους χρήστες που μετακινούνται και συνδέονται στο δίκτυο μέσω άλλων φορέων (dialup τρίτου φορέα, ADSL, ιδρύματα εξωτερικού, κτλ), να μπορούν να έχουν όλα τα δικαιώματα και να απολαμβάνουν τις ίδιες υπηρεσίες που έχουν οι χρήστες που συνδέονται άμεσα με το δίκτυο του Πανεπιστημίου Αιγαίου.

Ενδεικτικά:

- Πρόσβαση στις υποδομές του Πανεπιστημίου Αιγαίου (πχ file servers)
- Πρόσβαση στις ηλεκτρονικές υπηρεσίες της Βιβλιοθήκης
- Πρόσβαση στα email μέσω συγκεκριμένων πρωτοκόλλων (πχ MS Exchange) \*
- Πρόσβαση στους προσωπικούς υπολογιστές, μέσω τοπικού δικτύου

ΣΥΝΔΕΣΗ  
VPN

ΧΡΗΣΗ  
EMAIL

ΕΡΕΥΝΑ  
ΠΗΓΕΣ

ΕΔΕΤ:  
ΠΙΘΟΣ

ΕΔΕΤ:  
ΑΝΑΦΑΝΔΟΝ

ΜΥΑΕΓΕΑΝ

Διοργάνωση

**myaegean**  
my.aegean.gr

Σεμινάριο - Workshop χρήσης υπηρεσιών του Πανεπιστημίου  
& χρήσιμες υπηρεσίες για έρευνα και μελέτη

2/20

# Σύνδεση VPN (Virtual Private Network)

Απαραίτητη προϋπόθεση είναι η ύπαρξη λογαριασμού στο Πανεπιστήμιο. Η λειτουργία της υπηρεσίας βασίζεται στην εγκατάσταση ενός τούνελ εικονικού ιδιωτικού δικτύου (VPN tunnel) μεταξύ του υπολογιστή του μετακινούμενου χρήστη και του εξυπηρετητή (VPN server) που λειτουργεί στο Πανεπιστήμιο Αιγαίου.

Όλη η δικτυακή κίνηση που δρομολογείται μεταξύ των δύο αυτών υπολογιστών δρομολογείται στο υπόλοιπο δίκτυο, με αποτέλεσμα ο υπολογιστής του χρήστη να εμφανίζεται συνδεδεμένος στο ίδιο τοπικό δίκτυο με τον εξυπηρετητή, ανεξάρτητα από την αρχική -πραγματική- σύνδεση του χρήστη με το διαδίκτυο. Από τη στιγμή που εγκατασταθεί το VPN tunnel, όλη η δικτυακή κίνηση του υπολογιστή του χρήστη δρομολογείται πίσω στο δίκτυο του Πανεπιστημίου Αιγαίου με IP διευθύνσεις του Πανεπιστημίου.

ΣΥΝΔΕΣΗ  
VPN

ΧΡΗΣΗ  
EMAIL

ΕΡΕΥΝΑ  
ΠΗΓΕΣ

ΕΔΕΤ:  
ΠΙΘΟΣ

ΕΔΕΤ:  
ΑΝΑΦΑΝΔΟΝ

ΜΥΑΕΓΕΑΝ

Διοργάνωση

**myaegean**  
my.aegean.gr

Σεμινάριο - Workshop χρήσης υπηρεσιών του Πανεπιστημίου  
& χρήσιμες υπηρεσίες για έρευνα και μελέτη

3/20

# Σύνδεση VPN (Virtual Private Network)

Ενδεικτικά Βήματα (Windows Vista/7)

Η λογική είναι πως εγκαθιστούμε μια "VPN σύνδεση" στον Η/Υ μας, και με παρόμοιο τρόπο εκτελείται σε όλα τα λειτουργικά συστήματα.

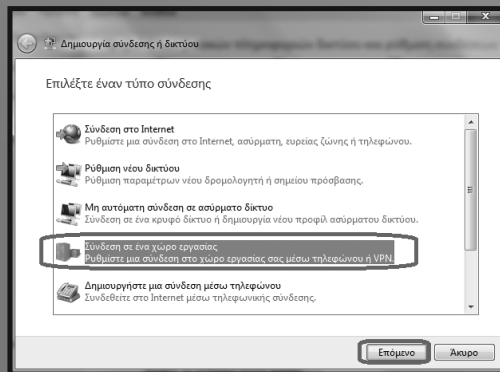

ΣΥΝΔΕΣΗ  
VPN

ΧΡΗΣΗ  
EMAIL

ΕΡΕΥΝΑ  
ΠΗΓΕΣ

ΕΔΕΤ:  
ΠΙΘΟΣ

ΕΔΕΤ:  
ΑΝΑΦΑΝΔΟΝ

ΜΥΑΕΓΕΑΝ

Διοργάνωση

**myaegean**  
my.aegean.gr

Σεμινάριο - Workshop χρήσης υπηρεσιών του Πανεπιστημίου  
& χρήσιμες υπηρεσίες για έρευνα και μελέτη

4/20

# Σύνδεση VPN (Virtual Private Network)

Ενδεικτικά Βήματα (Windows Vista/7)

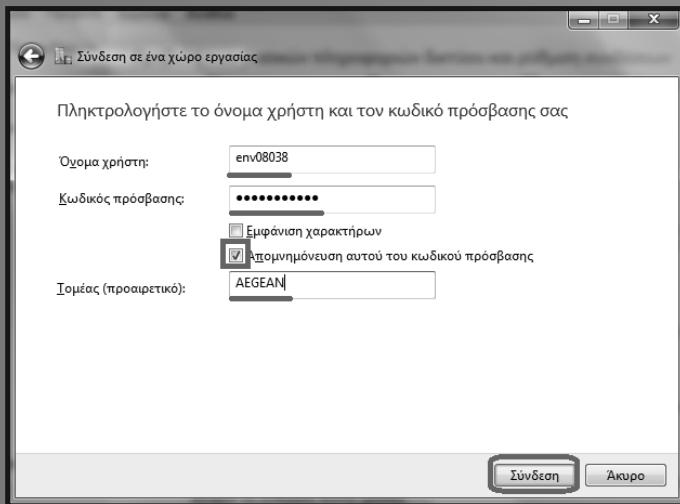

Προσοχή στις παρακάτω ρυθμίσεις:

Ορίζουμε τα

- Όνομα χρήστη: abXYYYY
- Κωδικός πρόσβασης: \*\*\*
- Τομέας: AEGEAN

ΣΥΝΔΕΣΗ  
VPN

ΧΡΗΣΗ  
EMAIL

ΕΡΕΥΝΑ  
ΠΗΓΕΣ

ΕΔΕΤ:  
ΠΙΘΟΣ

ΕΔΕΤ:  
ΑΝΑΦΑΝΔΟΝ

ΜΥΑΕΓΕΑΝ

Διοργάνωση



Σεμινάριο - Workshop χρήσης υπηρεσιών του Πανεπιστημίου  
& χρήσιμες υπηρεσίες για έρευνα και μελέτη

5/20

# Σύνδεση σε Απομακρυσμένο Διακομιστή (server)

Ενδεικτικά Βήματα (Windows Vista/7)

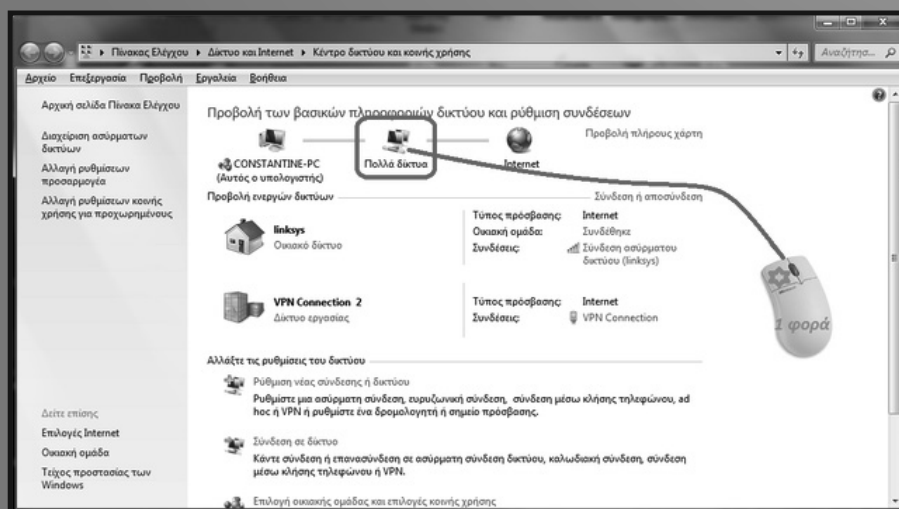

ΣΥΝΔΕΣΗ  
VPN

ΧΡΗΣΗ  
EMAIL

ΕΡΕΥΝΑ  
ΠΗΓΕΣ

ΕΔΕΤ:  
ΠΙΘΟΣ

ΕΔΕΤ:  
ΑΝΑΦΑΝΔΟΝ

ΜΥΑΕΓΕΑΝ

Διοργάνωση



Σεμινάριο - Workshop χρήσης υπηρεσιών του Πανεπιστημίου  
& χρήσιμες υπηρεσίες για έρευνα και μελέτη

6/20

# Σύνδεση σε Απομακρυσμένο Διακομιστή (server)

Ενδεικτικά Βήματα (Windows Vista/7)



ΣΥΝΔΕΣΗ  
VPN

ΧΡΗΣΗ  
EMAIL

ΕΡΕΥΝΑ  
ΠΗΓΕΣ

ΕΔΕΤ:  
ΠΙΘΟΣ

ΕΔΕΤ:  
ΑΝΑΦΑΝΔΟΝ

ΜΥΑΕΓΕΑΝ

Διοργάνωση

**myaegean**  
my.aegean.gr

Σεμινάριο - Workshop χρήσης υπηρεσιών του Πανεπιστημίου  
& χρήσιμες υπηρεσίες για έρευνα και μελέτη

7/20

# Email Πανεπιστημίου (Γενικά)

Βασικές 'αξίες' (από την εμπειρία μας):

- Κάθε email λογαριασμός (μαζί με το Όνομα Χρήστη του Δικτύου του Πανεπιστημίου) είναι προσωπικός, εμπιστευτικός, μοναδικός
- Το email μας είναι τρόπος "αναγνώρισης" και "πιστοποίησης" κάθε μέλους του ιδρύματος ("εγώ-είμαι-εγώ" και όχι κάποιος άλλος), ιδίως σε επικοινωνία για μαθήματα (π.χ. ενημερώσεις μαθημάτων, αποστολή εργασιών κ.λ.π.)
- Ο κάθε λογαριασμός μέλους (προσωπικοί λογαριασμοί ή Γραμματεία, Θεσμικός ρόλος ή Συλλογικό προφίλ, όπως Πρύτανης, Σύλλογος, Γραφείο Διασύνδεσης) έχει συγκεκριμένα δικαιώματα, αλλά και είναι εφικτή η αναγνώρισή του μέσω του αντίστοιχου Καταλόγου Ονομάτων του ιδρύματος

ΣΥΝΔΕΣΗ  
VPN

ΧΡΗΣΗ  
EMAIL

ΕΡΕΥΝΑ  
ΠΗΓΕΣ

ΕΔΕΤ:  
ΠΙΘΟΣ

ΕΔΕΤ:  
ΑΝΑΦΑΝΔΟΝ

ΜΥΑΕΓΕΑΝ

Διοργάνωση

**myaegean**  
my.aegean.gr

Σεμινάριο - Workshop χρήσης υπηρεσιών του Πανεπιστημίου  
& χρήσιμες υπηρεσίες για έρευνα και μελέτη

8/20



# Email Πανεπιστημίου (Γενικά)

Θα εξετάσουμε συνοπτικά:

- Πώς έχουμε πρόσβαση στα email μας με διάφορους τρόπους (webmail, εφαρμογές)
- Ρυθμίσεις μέσω Κανόνων και Φίλτρων Ανεπιθύμητης Αλληλογραφίας
- Επιπλέον τεχνικές και χρήσιμα



ΣΥΝΔΕΣΗ  
VPN

ΧΡΗΣΗ  
EMAIL

ΕΡΕΥΝΑ  
ΠΗΓΕΣ

ΕΔΕΤ:  
ΠΙΘΟΣ

ΕΔΕΤ:  
ΑΝΑΦΑΝΔΟΝ

ΜΥΑΕΓΕΑΝ

Διοργάνωση

**myaegean**  
my.aegean.gr

Σεμινάριο - Workshop χρήσης υπηρεσιών του Πανεπιστημίου  
& χρήσιμες υπηρεσίες για έρευνα και μελέτη

9/20

# Email Πανεπιστημίου (webmail)

Πρόσβαση στο email μας:

Microsoft Office Outlook Web Access

Ασφάλεια ( εμφάνιση εξήγησης )

Αυτός ο υπολογιστής είναι δημόσιος ή κοινοχρήστος

Αυτός ο υπολογιστής είναι ιδιωτικός

Χρήση του Outlook Web Access Light

Όνομα χρήστη:

Κωδικός πρόσβασης:

Σύνδεση στο Microsoft Exchange  
© 2007 Microsoft Corporation. Με επιφύλαξη κάθε νόμιμου δικαιώματος.

**webmail.aegean.gr**

Η διεύθυνση είναι προσπελάσιμη από κάθε περιηγητή (browser) ανά πάσα στιγμή.

(σημ: μέσω Internet Explorer υπάρχει η δυνατότητα για μερικές εξτρά επιλογές π.χ. μορφοποίηση κειμένου κ.λ.π.)

ΣΥΝΔΕΣΗ  
VPN

ΧΡΗΣΗ  
EMAIL

ΕΡΕΥΝΑ  
ΠΗΓΕΣ

ΕΔΕΤ:  
ΠΙΘΟΣ

ΕΔΕΤ:  
ΑΝΑΦΑΝΔΟΝ

ΜΥΑΕΓΕΑΝ

Διοργάνωση

**myaegean**  
my.aegean.gr

Σεμινάριο - Workshop χρήσης υπηρεσιών του Πανεπιστημίου  
& χρήσιμες υπηρεσίες για έρευνα και μελέτη

10/20

# Email Πανεπιστημίου (Ρυθμίσεις)

## Γενικές Ρυθμίσεις Προγραμμάτων Ηλεκτρονικού Ταχυδρομείου

### Πρόσβαση μέσω Outlook Express, Microsoft Outlook, Thunderbird κλπ

Οι ρυθμίσεις που απαιτούνται ανάλογα με το πρωτόκολλο σύνδεσης είναι οι εξής:

Πρωτόκολλο POP3 (θα πρέπει να γίνεται αυθεντικοποίηση του χρήστη κατά την αποστολή μηνυμάτων)  
Διακομιστής Εισερχόμενης Αλληλογραφίας (Incoming Mail Server): **pop3.aegean.gr** [χρήση SSL]  
Διακομιστής Εξερχόμενης Αλληλογραφίας (Outgoing Mail Server): **smtp.aegean.gr** [πύρτα η 587 & χρήση του TLS]

Πρωτόκολλο IMAP (θα πρέπει να γίνεται αυθεντικοποίηση του χρήστη κατά την αποστολή μηνυμάτων)  
Διακομιστής Εισερχόμενης Αλληλογραφίας (Incoming Mail Server): **imap.aegean.gr** [χρήση SSL]  
Διακομιστής Εξερχόμενης Αλληλογραφίας (Outgoing Mail Server): **smtp.aegean.gr** [πύρτα η 587 & χρήση του TLS]

### Πρόσβαση μέσω Smart Phones

Ο εξυπηρετητής (server) ηλεκτρονικού ταχυδρομείου για συνδέσεις Exchange/ActiveSync είναι ο **mail.aegean.gr** [Για συνδέσεις IMAP ή POP3 ισχύουν τα παραπάνω]

ΣΥΝΔΕΣΗ  
VPN

ΧΡΗΣΗ  
EMAIL

ΕΡΕΥΝΑ  
ΠΗΓΕΣ

ΕΔΕΤ:  
ΠΙΘΟΣ

ΕΔΕΤ:  
ΑΝΑΦΑΝΔΟΝ

ΜΥΑΕΓΕΑΝ

Διοργάνωση



Σεμινάριο - Workshop χρήσης υπηρεσιών του Πανεπιστημίου  
& χρήσιμες υπηρεσίες για έρευνα και μελέτη

11/20

# Email Πανεπιστημίου (Κανόνες)

## Ρυθμίσεις Προγραμμάτων Ηλεκτρονικού Ταχυδρομείου

Σημ: Θα πρέπει να γίνεται τακτικά έλεγχος και οριστική διαγραφή των emails που βρίσκονται στο φάκελο 'Διαγραμμένα' ή 'Deleted Items' και να γίνεται εκκαθάριση των απεσταλμένων emails που δεν χρειάζονται και αποθηκεύονται αυτόματα στον φάκελο 'Απεσταλμένα' ή 'Sent Items', για εξοικονόμηση αποθηκευτικού χώρου ή και για λόγους ταχύτητας

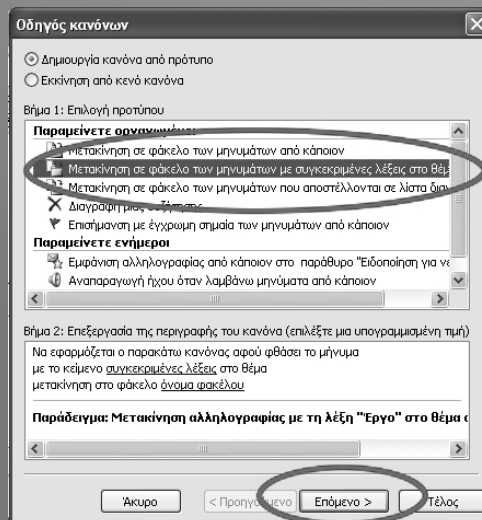
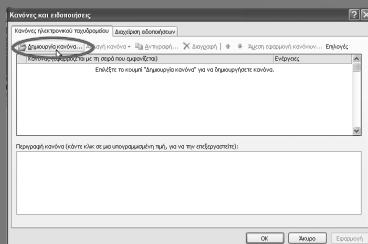

ΣΥΝΔΕΣΗ  
VPN

ΧΡΗΣΗ  
EMAIL

ΕΡΕΥΝΑ  
ΠΗΓΕΣ

ΕΔΕΤ:  
ΠΙΘΟΣ

ΕΔΕΤ:  
ΑΝΑΦΑΝΔΟΝ

ΜΥΑΕΓΕΑΝ

Διοργάνωση



Σεμινάριο - Workshop χρήσης υπηρεσιών του Πανεπιστημίου  
& χρήσιμες υπηρεσίες για έρευνα και μελέτη

12/20

# Έρευνα & Βιβλιογραφία (Βιβλιοθήκη)



portal.lib.aegean.gr

Αναζήτηση μεταξύ άλλων:

- Κύριος Κατάλογος (OPAC)
- Γκρίζα Βιβλιογραφία
- Ψηφιακή Χαρτοθήκη
- Ηλεκτρονικά Περιοδικά (HEALINK)
- Ενοποιημένος Κατάλογος (ΖΕΦΥΡΟΣ)
- Συλλογικός Κατάλογος
- OpenArchives.gr

ΣΥΝΔΕΣΗ  
VPN

ΧΡΗΣΗ  
EMAIL

ΕΡΕΥΝΑ  
ΠΗΓΕΣ

ΕΔΕΤ:  
ΠΙΘΟΣ

ΕΔΕΤ:  
ΑΝΑΦΑΝΔΩΝ

ΜΥΑΕΓΕΑΝ

Διοργάνωση

myaegean  
my.aegean.gr

Σεμινάριο - Workshop χρήσης υπηρεσιών του Πανεπιστημίου  
& χρήσιμες υπηρεσίες για έρευνα και μελέτη

13/20

# Υπηρεσίες του ΕΔΕΤ: ΠΙΘΟΣ

πίθος pithos.gnet.gr



- 50 GBytes online αποθηκευτικού χώρου
- Ελεύθερη και δωρεάν χρήση \*
- Ανταλλαγή αρχείων μεταξύ χρηστών
- Υποστήριξη iPhone, Android, Blackberry

Η υπηρεσία Pithos προσφέρει σε κάθε χρήστη 50 GBytes αποθηκευτικού χώρου online, προσβάσιμα από παντού, πάντοτε, με ασφάλεια. Η χρήση της υπηρεσίας είναι ελεύθερη και δωρεάν για τους φοιτητές και μέλη της ακαδημαϊκής, ερευνητικής και εκπαιδευτικής κοινότητας της Ελλάδας.

Οι χρήστες μπορούν να αποθηκεύσουν με ασφάλεια τα αρχεία τους και να τα μοιραστούν με άλλους χρήστες. Επιπλέον, η υπηρεσία προσφέρει δυνατότητες αναζήτησης, και αρχειοθέτησης (versioning).

ΣΥΝΔΕΣΗ  
VPN

ΧΡΗΣΗ  
EMAIL

ΕΡΕΥΝΑ  
ΠΗΓΕΣ

ΕΔΕΤ:  
ΠΙΘΟΣ

ΕΔΕΤ:  
ΑΝΑΦΑΝΔΩΝ

ΜΥΑΕΓΕΑΝ

Διοργάνωση

myaegean  
my.aegean.gr

Σεμινάριο - Workshop χρήσης υπηρεσιών του Πανεπιστημίου  
& χρήσιμες υπηρεσίες για έρευνα και μελέτη

14/20

# Υπηρεσίες του ΕΔΕΤ: ΑΝΑΦΑΝΔΟΝ



[anafandon.grnet.gr](http://anafandon.grnet.gr)

**Ακαδημαϊκό Σύστημα  
Δωρεάν  
Διάθεσης Εμπορικού  
Λογισμικού  
και Υπηρεσιών**

Το λογισμικό προσφέρεται σε προπτυχιακούς και μεταπτυχιακούς φοιτητές, μέλη του εκπαιδευτικού/ερευνητικού προσωπικού των ΑΕΙ/ΤΕΙ και των Ερευνητικών Κέντρων.

Για να μπορέσετε να χρησιμοποιήσετε την υπηρεσία θα πρέπει πρώτα να πιστοποιηθείτε ως δικαιούχοι. Η πιστοποίηση γίνεται με τη χρήση username/password που έχετε αποκτήσει από το Ίδρυμα στο οποίο ανήκετε. Σε περίπτωση που έχετε πρόβλημα πιστοποίησης στο ίδρυμα σας επικοινωνήστε με το Κέντρο Λειτουργίας Δικτύων του ιδρύματος.

ΣΥΝΔΕΣΗ  
VPN

ΧΡΗΣΗ  
EMAIL

ΕΡΕΥΝΑ  
ΠΗΓΕΣ

ΕΔΕΤ:  
ΠΙΘΟΣ

ΕΔΕΤ:  
ΑΝΑΦΑΝΔΟΝ

ΜΥΑΕΓΕΑΝ

Διοργάνωση



Σεμινάριο - Workshop χρήσης υπηρεσιών του Πανεπιστημίου  
& χρήσιμες υπηρεσίες για έρευνα και μελέτη

15/20

# Δικτύωση & Κοινότητα (MyAegean)



[my.aegean.gr](http://my.aegean.gr)



**Κοινότητα / Πύλη / eΠεριοδικό  
Φοιτητών του Πανεπιστημίου  
Αιγαίου**

Μια πολιτιστική μη-κερδοσκοπική  
συμμετοχική πρωτοβουλία, χώρος  
δημιουργικής συνεισφοράς &  
ενημέρωσης!



ΣΥΝΔΕΣΗ  
VPN

ΧΡΗΣΗ  
EMAIL

ΕΡΕΥΝΑ  
ΠΗΓΕΣ

ΕΔΕΤ:  
ΠΙΘΟΣ

ΕΔΕΤ:  
ΑΝΑΦΑΝΔΟΝ

ΜΥΑΕΓΕΑΝ

Διοργάνωση



Σεμινάριο - Workshop χρήσης υπηρεσιών του Πανεπιστημίου  
& χρήσιμες υπηρεσίες για έρευνα και μελέτη

16/20

# Δικτύωση & Κοινότητα (MyAegean)

Χρήσιμοι σύνδεσμοι  
στην κοινότητα:



[my.aegean.gr](http://my.aegean.gr)

## Forum

[my.aegean.gr/web/forums.html](http://my.aegean.gr/web/forums.html)  
[my.aegean.gr/web/forum-GRAcademia.html](http://my.aegean.gr/web/forum-GRAcademia.html)

## eΠεριοδικό & Team's Blog

[my.aegean.gr/web/news.html](http://my.aegean.gr/web/news.html)  
[my.aegean.gr/web/topics.html](http://my.aegean.gr/web/topics.html)  
[my.aegean.gr/web/reporters-team.html](http://my.aegean.gr/web/reporters-team.html)  
[blog.my.aegean.gr](http://blog.my.aegean.gr)

## ΦωτοGallery

[my.aegean.gr/web/gallery.html](http://my.aegean.gr/web/gallery.html)  
[my.aegean.gr/gallery/](http://my.aegean.gr/gallery/)

## Radio

[my.aegean.gr/web/radio.html](http://my.aegean.gr/web/radio.html)

## Παιχνίδια-Quiz

[my.aegean.gr/web/playground.html](http://my.aegean.gr/web/playground.html)  
[my.aegean.gr/web/forum-22.html](http://my.aegean.gr/web/forum-22.html)

## MyAegean About & Info pages

[my.aegean.gr/web/about.html](http://my.aegean.gr/web/about.html)  
[my.aegean.gr/web/afises.html](http://my.aegean.gr/web/afises.html)  
[my.aegean.gr/web/myaegean-experience.html](http://my.aegean.gr/web/myaegean-experience.html)  
[my.aegean.gr/web/banners.html](http://my.aegean.gr/web/banners.html)  
[my.aegean.gr/web/student-teams.html](http://my.aegean.gr/web/student-teams.html)  
[my.aegean.gr/web/forum-studentteams.html](http://my.aegean.gr/web/forum-studentteams.html)  
[my.aegean.gr/web/tools.html](http://my.aegean.gr/web/tools.html)  
[my.aegean.gr/web/tools-academic-services.html](http://my.aegean.gr/web/tools-academic-services.html)

ΣΥΝΔΕΣΗ  
VPN

ΧΡΗΣΗ  
EMAIL

ΕΡΕΥΝΑ  
ΠΗΓΕΣ

ΕΔΕΤ:  
ΠΙΘΟΣ

ΕΔΕΤ:  
ΑΝΑΦΑΝΔΟΝ

ΜΥΑΕΓΕΑΝ

Διοργάνωση



Σεμινάριο - Workshop χρήσης υπηρεσιών του Πανεπιστημίου  
& χρήσιμες υπηρεσίες για έρευνα και μελέτη

17/20

# φοιτητική ομάδα 'MyAegean' Πανεπιστήμιο Αιγαίου - 2013

Licensed & Published under  
Creative Commons Attribution-ShareAlike



ΣΥΝΔΕΣΗ  
VPN

ΧΡΗΣΗ  
EMAIL

ΕΡΕΥΝΑ  
ΠΗΓΕΣ

ΕΔΕΤ:  
ΠΙΘΟΣ

ΕΔΕΤ:  
ΑΝΑΦΑΝΔΟΝ

ΜΥΑΕΓΕΑΝ

Διοργάνωση



Σεμινάριο - Workshop χρήσης υπηρεσιών του Πανεπιστημίου  
& χρήσιμες υπηρεσίες για έρευνα και μελέτη

18/20

